

Julho termina com queda na receita e no volume das exportações de carne *in natura*

No mês de julho as exportações de carne bovina *in natura* registraram decréscimo tanto em volume quanto em receita em relação ao mês anterior.

Tabela 1. Exportações de carne bovina *in natura*

	US\$ milhões	Mil Ton	US\$/Ton
Jul/2007	262,40	97,50	2691
Jun/2007	272,80	105,40	2588
Jul/2006	290,99	115,44	2521
Acumulado			
Jan a Jul/2007	2005,20	796,17	2518
Jan a Jul/2006	1596,98	651,54	2451
Variação			
Jul/07 - Jun/07	-3,81%	-7,5%	3,98%
Jul/07 - Jul/06	-9,83%	-15,55%	6,74%
Jan a Jul (06 - 07)	25,56%	22,20%	2,73%

Fonte: MDIC, elaboração BeefPoint

No mês passado foram exportadas 97.500 toneladas de carne bovina *in natura*, diminuição de 7,5% em relação as 105.400 toneladas embarcadas no mês de junho. Se comparadas com julho de 2006 a redução foi 15,55%.

Em termos de receita, os US\$ 262,40 milhões de julho foram 3,81% inferiores ao total arrecadado com as exportações no mês anterior e 9,83 menor do que a receita de julho de 2006, quando o valor foi de US\$ 290,99 milhões.

Gráfico 1. Exportações de carne bovina *in natura* de janeiro 2004 a junho 2007

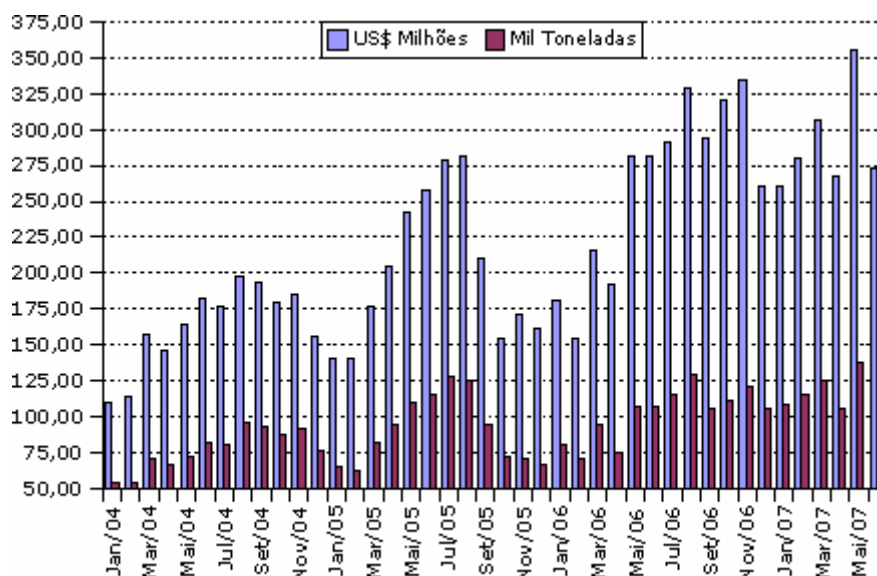

Fonte: MIDC, elaboração BeefPoint

O somatório das exportações desde o começo do ano acumulou receita de US\$ 205,2 milhões, alta de 25,56% em relação ao mesmo período de 2006, quando o valor acumulado foi de US\$ 1596,98 milhões. A quantidade de carne bovina *in natura* em 2007 também aumentou, a variação foi de 22,2% com 796.174 toneladas nos primeiros 7 meses do ano.

O preço médio da carne bovina *in natura* brasileira exportada, em julho/07 foi de US\$ 2.691/ton, 3,98% acima do preço médio praticado em junho, quando este valor era de US\$ 2.588/ton. A média de preço da tonelada de carne brasileira 2007 até aqui é de US\$ 2.518/ton, 2,73% maior do que o preço médio registrado no mesmo período de 2006.

Gráfico 2. Preços médios das exportações de carne bovina *in natura* desde janeiro de 2002

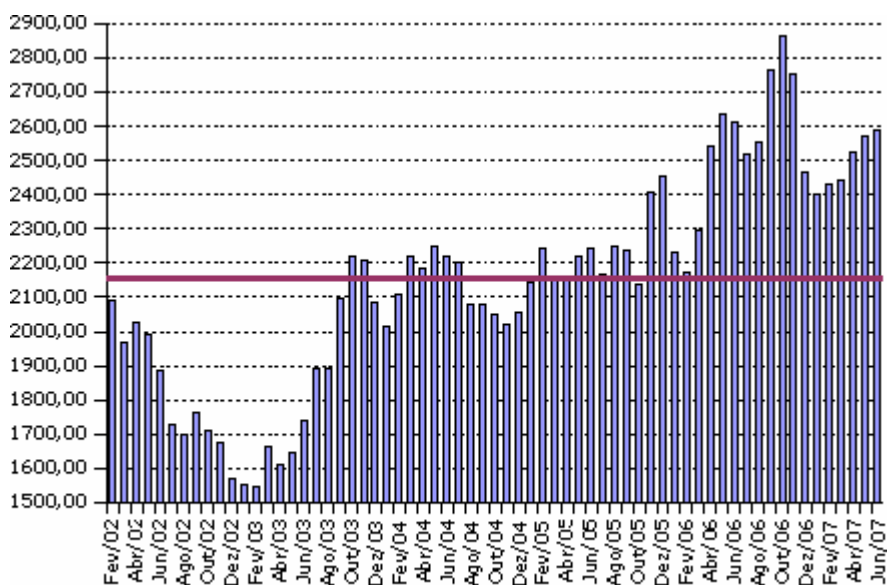

Fonte: MDIC, elaboração BeefPoint

A média do indicador Esalq/BM&F boi gordo à vista no mês de julho foi de R\$ 61,48/@, alta de 7,11% em relação ao valor médio de junho que foi de R\$ 57,40/@. Com a baixa de 2,58% na média do dólar durante o mês de julho, a média do indicador em dólares foi de US\$ 32,68/@, alta de 9,95%.

Com a alta do indicador Esalq/BM&F em dólares a relação de troca @/tonelada de carne *in natura* ficou em 1:82,35, o menor valor registrado pela série histórica dessa relação de troca calculada pelo BeefPoint, que teve início em fevereiro de 2002.

Com o valor de cada tonelada de carne *in natura* exportada é possível comprar 82,35 arrobas de boi gordo. Quanto mais baixa a relação de troca, menor a margem bruta dos frigoríficos exportadores. O valor médio da relação de troca no ano de 2005 e 2006 foi, respectivamente, 99,53 @/ton e 104,75 @/ton. Em 2007 a média da relação de troca nos primeiros 7 meses do ano foi de 90,34 @/ton.

Gráfico 3. Relação de troca @/ton de carne *in natura* exportada

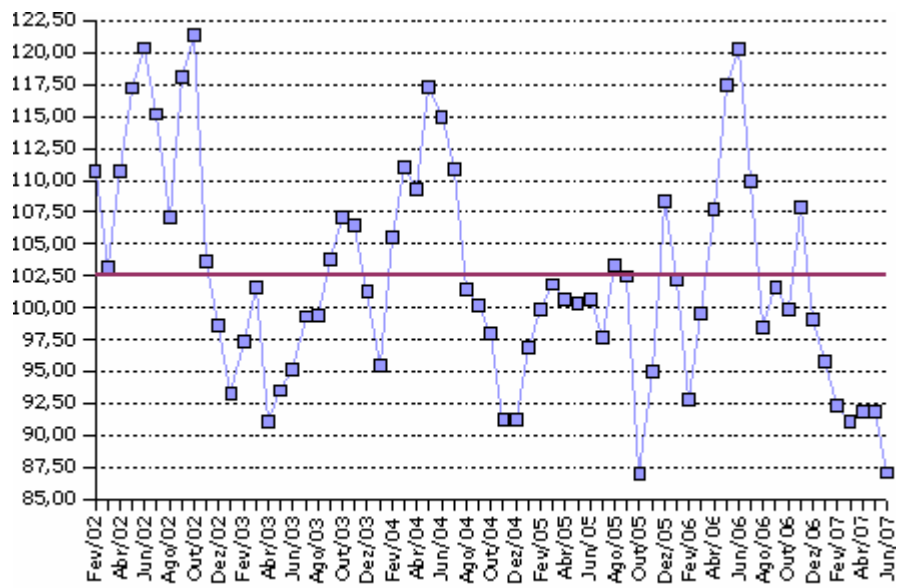

Fonte: MIDC, Esalq/BM&F, elaboração BeefPoint